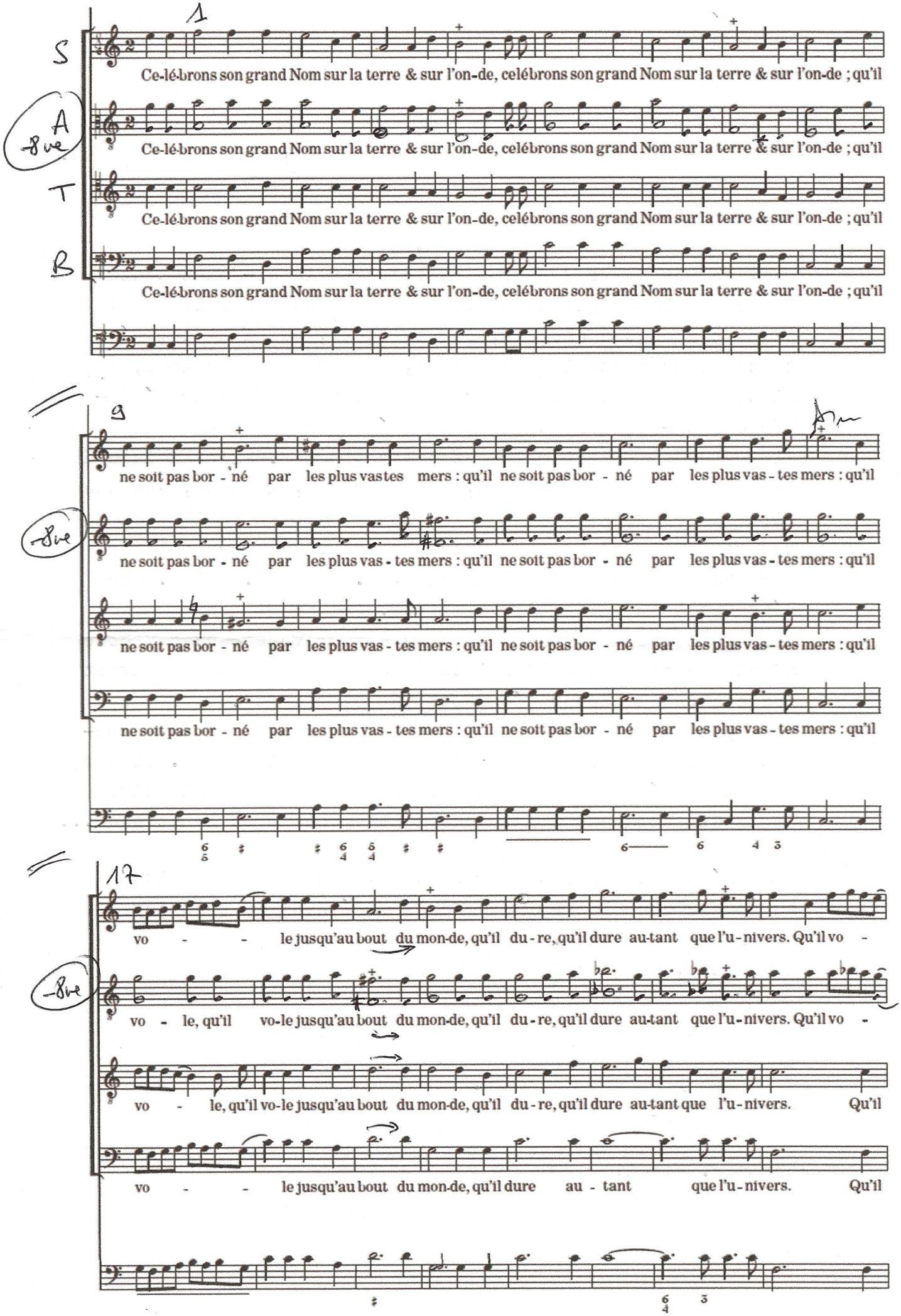
1
S
A
8ve
T
B
Ce-lé-brons son grand Nom sur la terre & sur l'on-de, celébrons son grand Nom sur la terre & sur l'on-de ; qu'il
9
ne soit pas bor - né par les plus vastes mers : qu'il ne soit pas bor - né par les plus vas - tes mers : qu'il
17
vo - - le jusqu'au bout du mon-de, qu'il du - re, qu'il dure au-tant que l'u - nivers. Qu'il vo -
vo - le, qu'il vo-le jusqu'au bout du mon-de, qu'il du - re, qu'il dure au-tant que l'u - nivers. Qu'il vo -
vo - le, qu'il vo-le jusqu'au bout du mon-de, qu'il du - re, qu'il dure au-tant que l'u - nivers. Qu'il
vo - - le jusqu'au bout du mon-de, qu'il dure au - tant que l'u - nivers. Qu'il

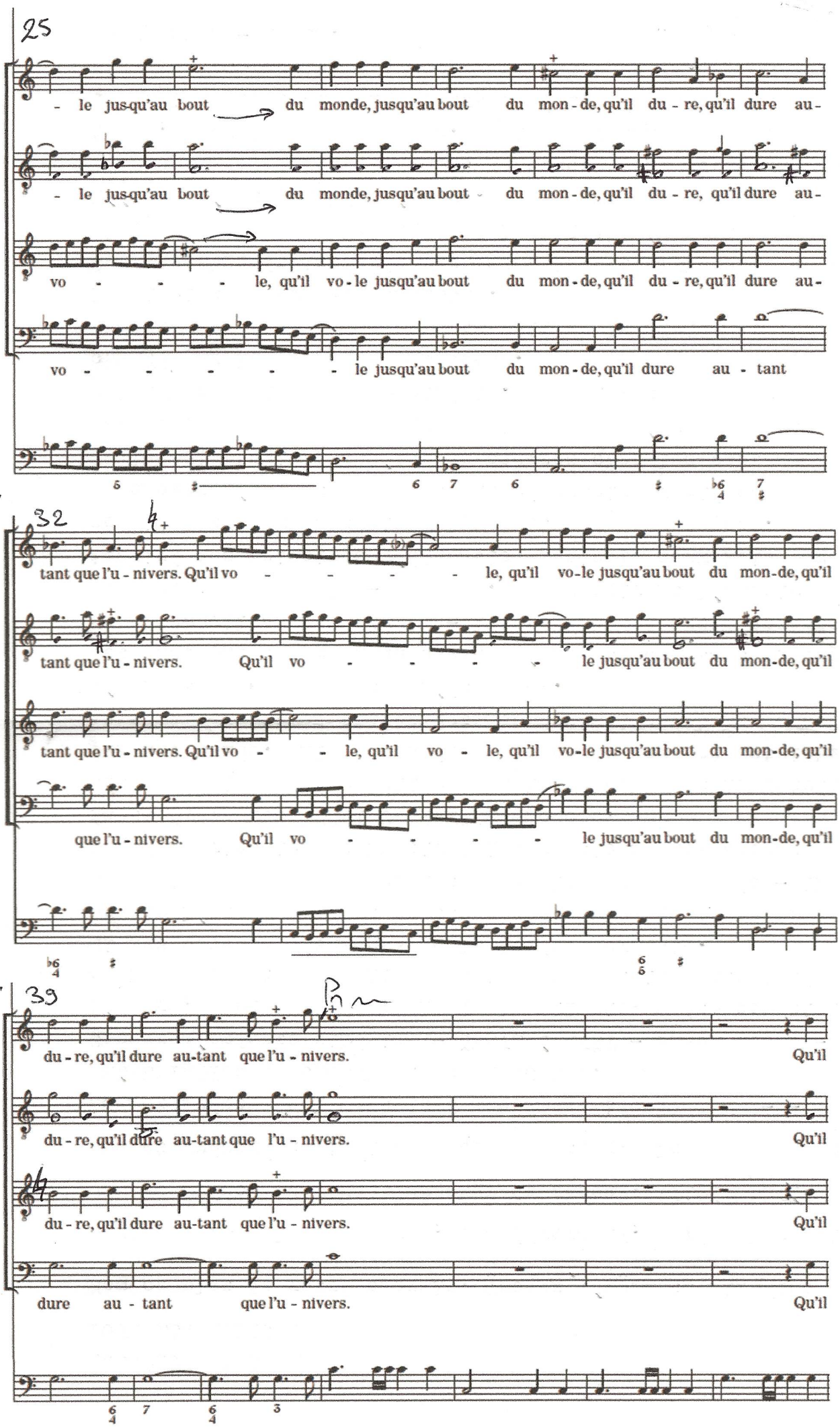
25
- le jus-qu'au bout du monde, jusqu'au bout du mon - de, qu'il du - re, qu'il dure au-
- le jus-qu'au bout du monde, jusqu'au bout du mon - de, qu'il du - re, qu'il dure au-
vo - - - le, qu'il vo - le jusqu'au bout du mon - de, qu'il du - re, qu'il dure au-
vo - - - - - le jusqu'au bout du mon - de, qu'il dure au - tant
32
tant que l'u - nivers. Qu'il vo - - - - le, qu'il vo - le jusqu'au bout du mon - de, qu'il
tant que l'u - nivers. Qu'il vo - - - - le jusqu'au bout du mon - de, qu'il
tant que l'u - nivers. Qu'il vo - - le, qu'il vo - le, qu'il vo - le jusqu'au bout du mon - de, qu'il
que l'u - nivers. Qu'il vo - - - - le jusqu'au bout du mon - de, qu'il
39
du - re, qu'il dure au-tant que l'u - nivers. Qu'il
du - re, qu'il dure au-tant que l'u - nivers. Qu'il
du - re, qu'il dure au-tant que l'u - nivers. Qu'il
dure au - tant que l'u - nivers. Qu'il

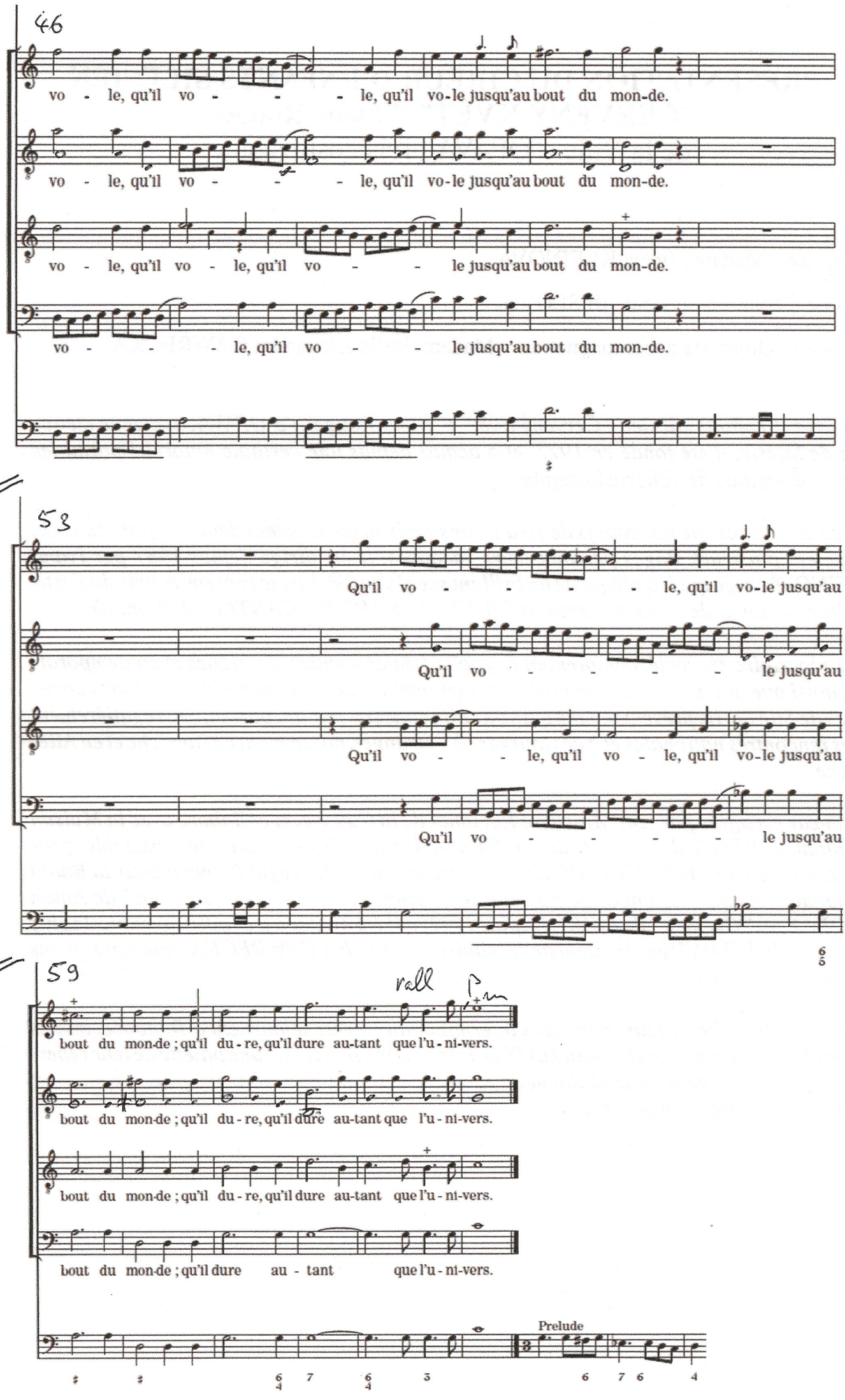
46
vo - le, qu'il vo - - - le, qu'il vo-le jusqu'au bout du mon-de.
vo - le, qu'il vo - - - le, qu'il vo-le jusqu'au bout du mon-de.
vo - le, qu'il vo - le, qu'il vo - - le jusqu'au bout du mon-de.
vo - - - le, qu'il vo - - le jusqu'au bout du mon-de.
53
Qu'il vo - - - - le, qu'il vo-le jusqu'au
Qu'il vo - - - - le jusqu'au
Qu'il vo - - le, qu'il vo - le, qu'il vo-le jusqu'au
Qu'il vo - - - - le jusqu'au
59
rall
bout du mon-de ; qu'il du - re, qu'il dure au-tant que l'u - ni-vers.
bout du mon-de ; qu'il du - re, qu'il dure au-tant que l'u - ni-vers.
bout du mon-de ; qu'il du - re, qu'il dure au-tant que l'u - ni-vers.
bout du mon-de ; qu'il dure au - tant que l'u - ni-vers.
Prelude